高雄市政府
Kaohsiung City Government

# 第二代公文整合系統

## 訓練課程－

## 機關發文

# 課程內容

- 系統案例說明-機關發文
  - ◎ 發文
  - ◎ 發文用印清單
  - ◎ 重新發文作業
  - ◎ 發文整合清單

# 一、系統案例說明

## (一)發文

簽收(1)→發文(2)→歸檔(3)

# (一)發文

## 步驟一：簽收(A,B)

首頁
總發文
更新
總發文
待辦案件
待簽收(1)
待發文(4)
待歸檔(7)
已處理案件
對方未簽收
未結案
已結案
發文
現在位置：機關發文 >> 待辦案件 >> 待簽收
簽收
退文
條件查詢
讀碼
序號
收文
狀態
簽核
速別
公文文號
送件日期
1
創
送發文(待簽收)
紙
10670015500
106/07/10 09:28:40

# (一)發文

## 步驟二：發文(A, B)

首頁
總發文
更新
總發文
待辦案件
待簽收(1)
待發文(4)
待歸檔(7)
已處理案件
對方未簽收
未結案
已結案
發文
現在位置：機關發文 >> 待辦案件 >> 待發文
送發
退文
條件查詢
讀碼
序號
收文
狀態
簽核
速別
公文文號
送件日期
1
創
待發
紙
10670015500
106/07/10 09:24:48

# (一)發文

## 步驟二：發文(C)開啟公文製作

現在位置：機關發文 >> 待辦案件 >> 待發文

| | 發文文號 | 發文字第 | 發文性質 | 發文日期 | 公文文號 | 主旨 |
|---|---|---|---|---|---|---|
| 1. | 10670015500 | 高市康小2 | 一般公文 | 106/07/10 | 10670015500 | 重新發文 |

新　增　更　新　確定送發　刪　除　開啟公文製作　回上一頁

# (一)發文

## 步驟二：發文(D)按轉交換

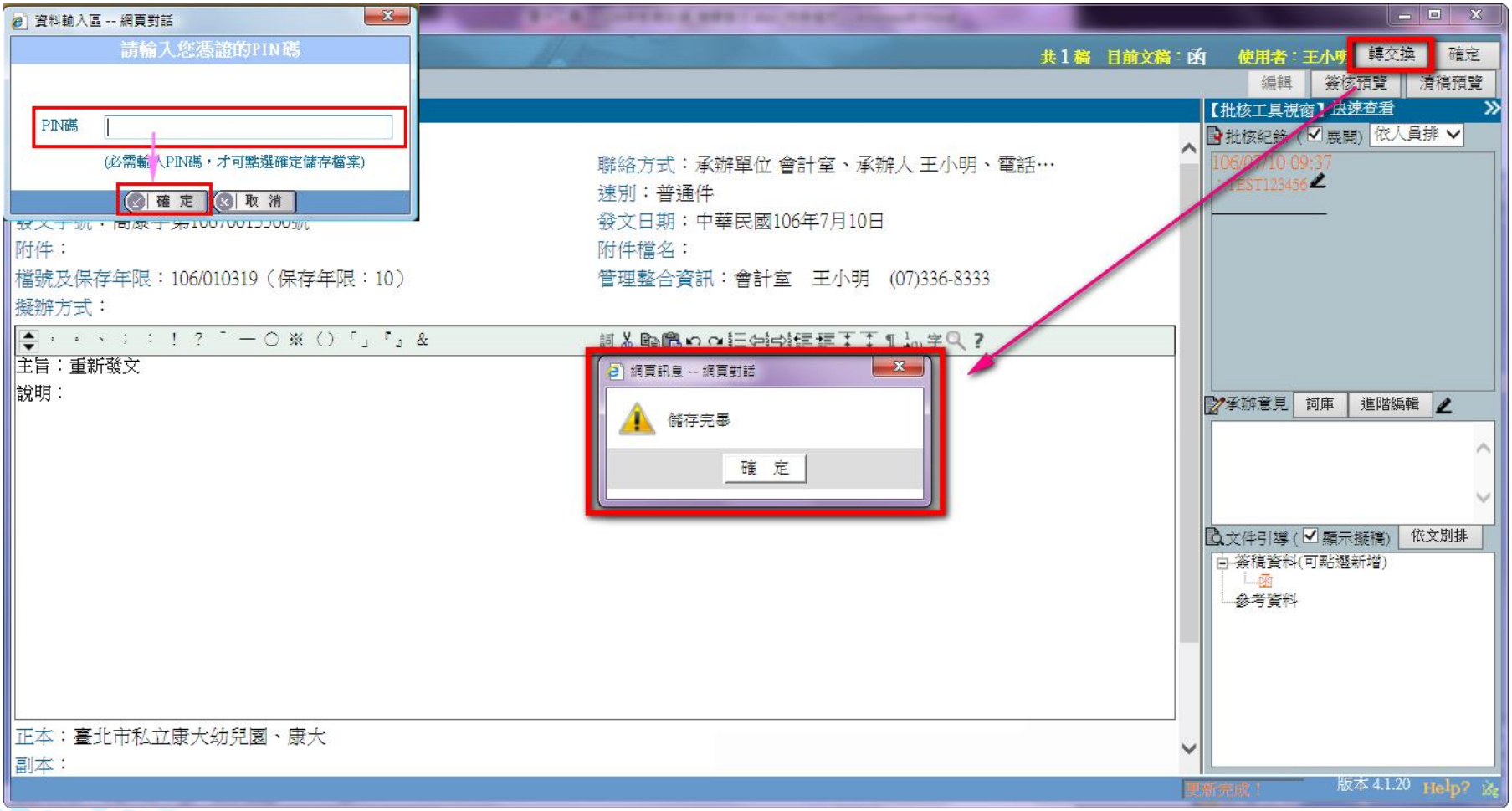

# (一)發文

## 步驟二：發文(E)選擇一文多發或行文單位保密（分址分文）

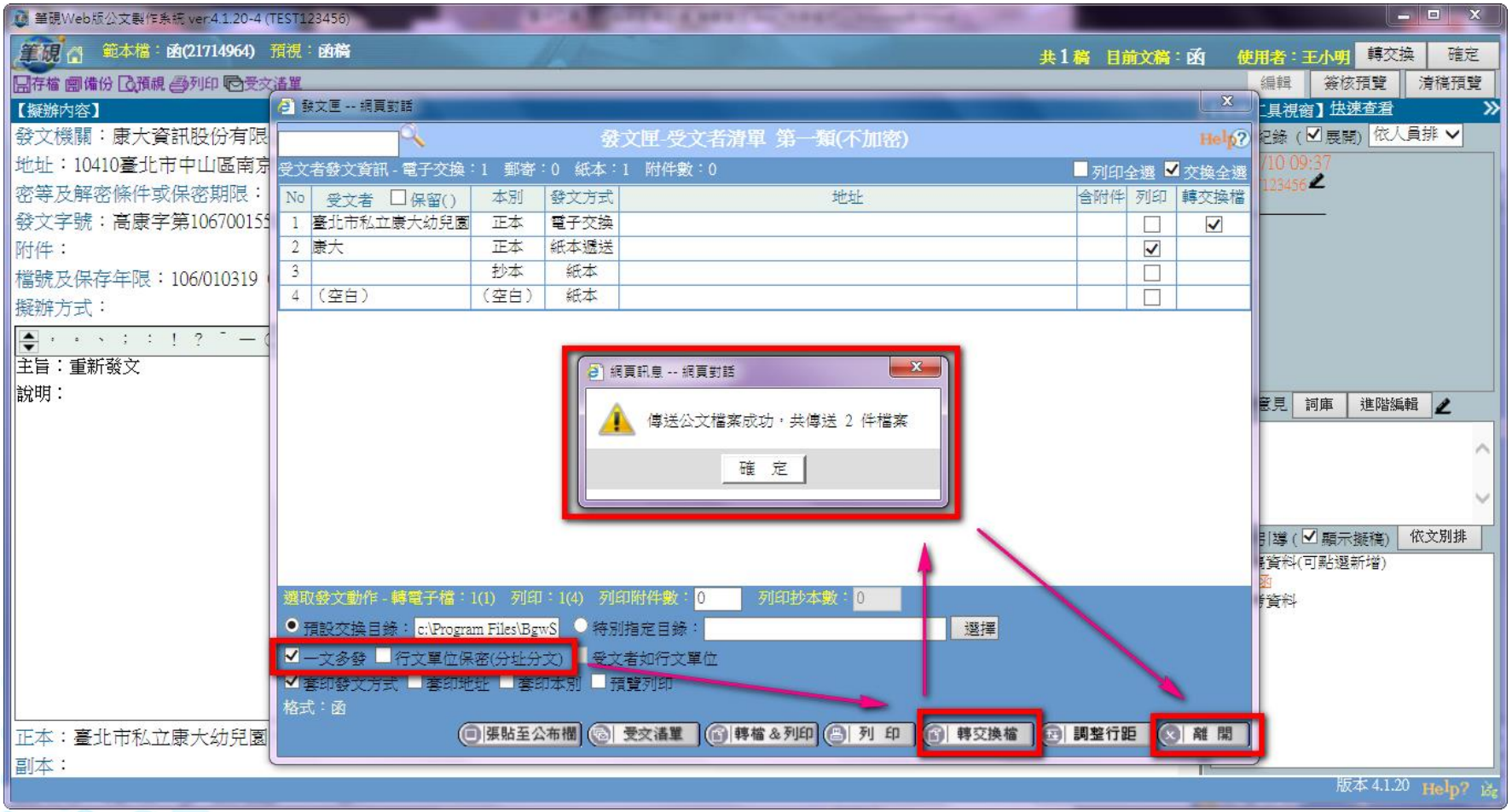

# (一)發文

## 步驟二：發文(F)上傳公文管理系統

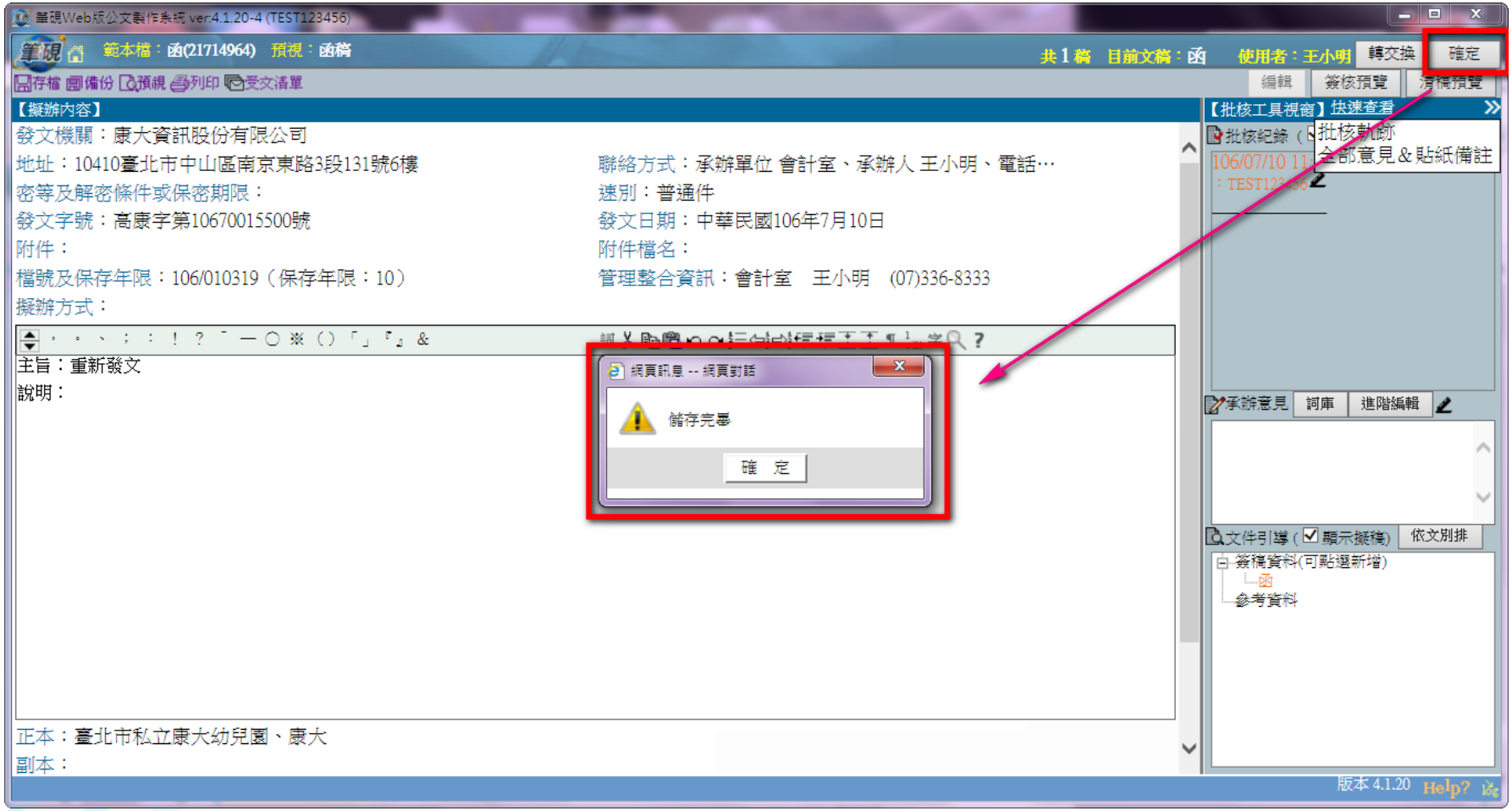

# (一)發文

## 步驟二：發文(F)確定送發

現在位置 ：機關發文 >> 待辦案件 >> 待發文

| | 發文文號 | 發文字第 | 發文性質 | 發文日期 | 公文文號 | 主旨 |
|---|---|---|---|---|---|---|
| 1. | 10670015500 | 高市康小2 | 一般公文 | 106/07/10 | 10670015500 | 重新發文 |

新　增　更　新　確定送發　刪　除　開啟公文製作　回上一頁

# (一)發文

## 步驟三：歸檔(A, B)

首頁
總發文
更新
總發文
待辦案件
待簽收(0)
待發文(5)
待歸檔(7)
已處理案件
對方未簽收
未結案
已結案
發文
查詢作業
報表列印
重新發文作業
大型附件維護功能
現在位置：機關發文 >> 待辦案件 >> 待歸檔
歸檔
重新發文
附件歸檔
條件查詢
讀碼
序號
收文
狀態
簽核
速別
公文文號
送件日期
1
創
已發
紙
10670015500
106/07/10 11:27:31

# (一)發文

## 步驟三：歸檔(C)

首頁
總收文
登記桌
承辦人
核判長官
總發文
稽催管理
檔案管理
系統管理
更新
總發文
待辦案件
待簽收(0)
待發文(0)
待歸檔(39)
已處理案件
對方未簽收
未結案
已結案
發文
選單維護
現在位置：機關發文 >> 待辦案件 >> 待歸檔
歸檔
重新發文
條件查詢
讀碼
一頁 10 筆，共39筆 第1到10筆
序號
收文
狀態
簽核
來文
來文(受
收文日期/時間
1
創
已發
線
02/08/30 6:56:56
2
創
已發
線
02/08/26 5:59:47
高雄市政府
資料輸入區 -- 網頁對話
請輸入您憑證的PIN碼
PIN碼
(必需輸入PIN碼，才可點選確定儲存檔案)
確 定
取 消

# 一、系統案例說明

## (二)發文用印清單

輸入查詢條件(1)→列印(2)

# (二)發文用印清單

## 步驟一：輸入查詢條件(A, B)

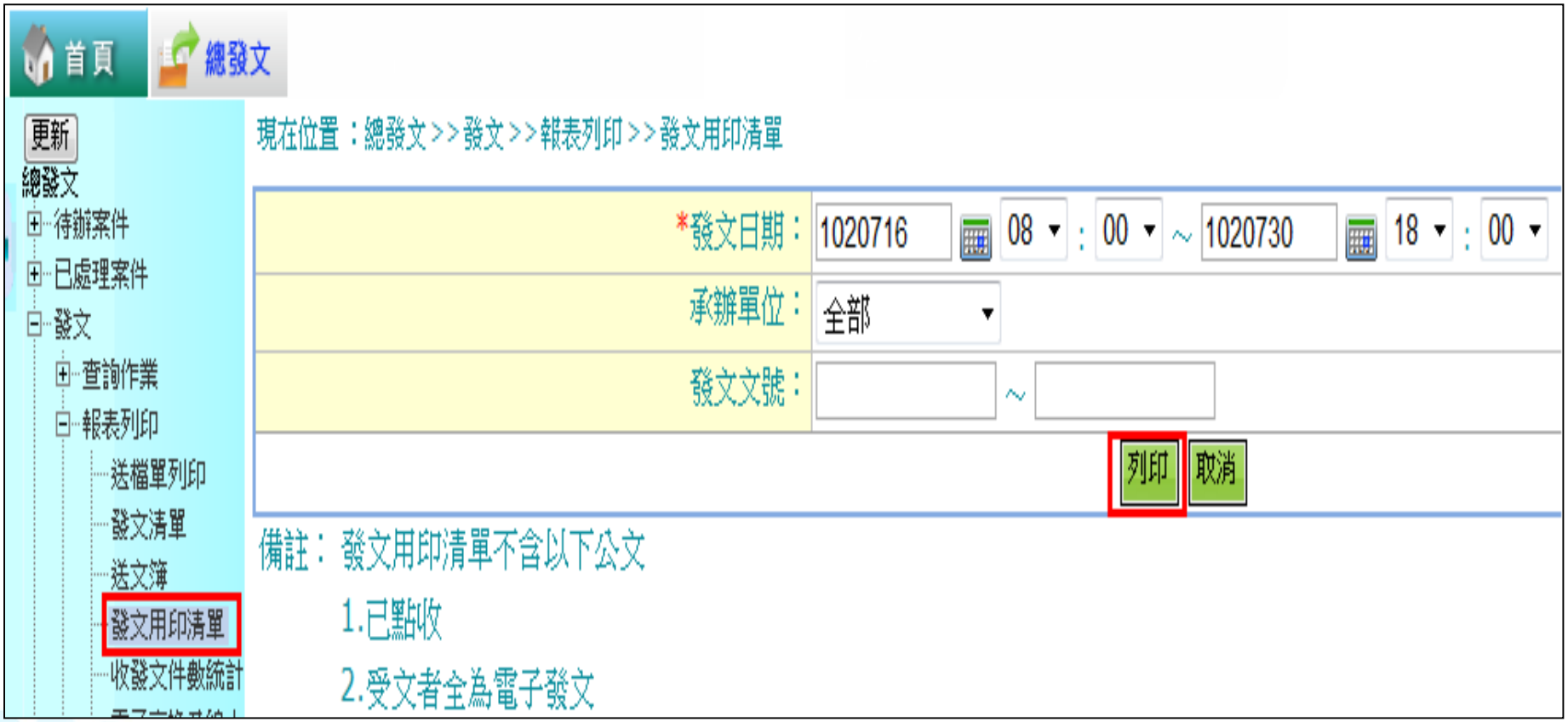

# (二)發文用印清單

## 步驟一：發文用印清單(C)

高雄市政府秘書處送府用印清單

發文日期：102/07/16~102/07/30　　列印日期：102/07/30

承辦單位：全部　　頁　次：1

| 文號 | 受文機關 | 發文字號 | 事由 | 送發日期 | 承辦人 | 媒體形式 | 決行層級<br>決行長官 |
|---|---|---|---|---|---|---|---|
| [redacted]<br>102/07/18 | 高雄市政府秘書處（文書科） | 高市府秘文字<br>第[redacted]<br>號 | 檢送本[illegible]<br>存[illegible]<br>市[illegible]<br>件），請[illegible] | 102/07/22 | [redacted] | 紙本5頁 | 府三層決行<br>侯[redacted]嬌 |
| [redacted]<br>102/07/24 | 高雄市政府秘書處（文書科） | 高市府秘文字<br>第[redacted]<br>號 | 檢送[illegible]<br>[illegible]<br>意函影[illegible] | 102/07/30 | [redacted] | 紙本8頁 | 府二層決行<br>許[redacted]英 |
| [redacted]<br>102/07/24 | 高雄市政府秘書處（文書科） | 高市府秘文字<br>第[redacted]<br>號 | 檢送本[illegible]<br>1[illegible]<br>市[illegible]<br>件），請[illegible] | 102/07/30 | [redacted] | 紙本14頁 | 府二層決行<br>許[redacted]英 |

※產出的報表欄位增加「決行層級」、「決行長官」

# 一、系統案例說明

## (三)重新發文作業

待歸檔→重新發文

發文→重新發文作業（已送歸檔）

# (三)重新發文作業

## 方法一:待歸檔重新發文(A,B,C)

# (三)重新發文作業

## 方法一:開啟公文製作(D)

現在位置：機關發文 >> 待辦案件 >> 待發文

| | 發文文號 | 發文字第 | 發文性質 | 發文日期 | 公文文號 | 主旨 |
|---|---|---|---|---|---|---|
| 1. | 10670015500 | 高市康小2 | 一般公文 | 106/07/10 | 10670015500 | 重新發文 |

新　增　更　新　確定送發　刪　除　開啟公文製作　回上一頁

# (三)重新發文作業

## 方法一:按「轉交換」(E)

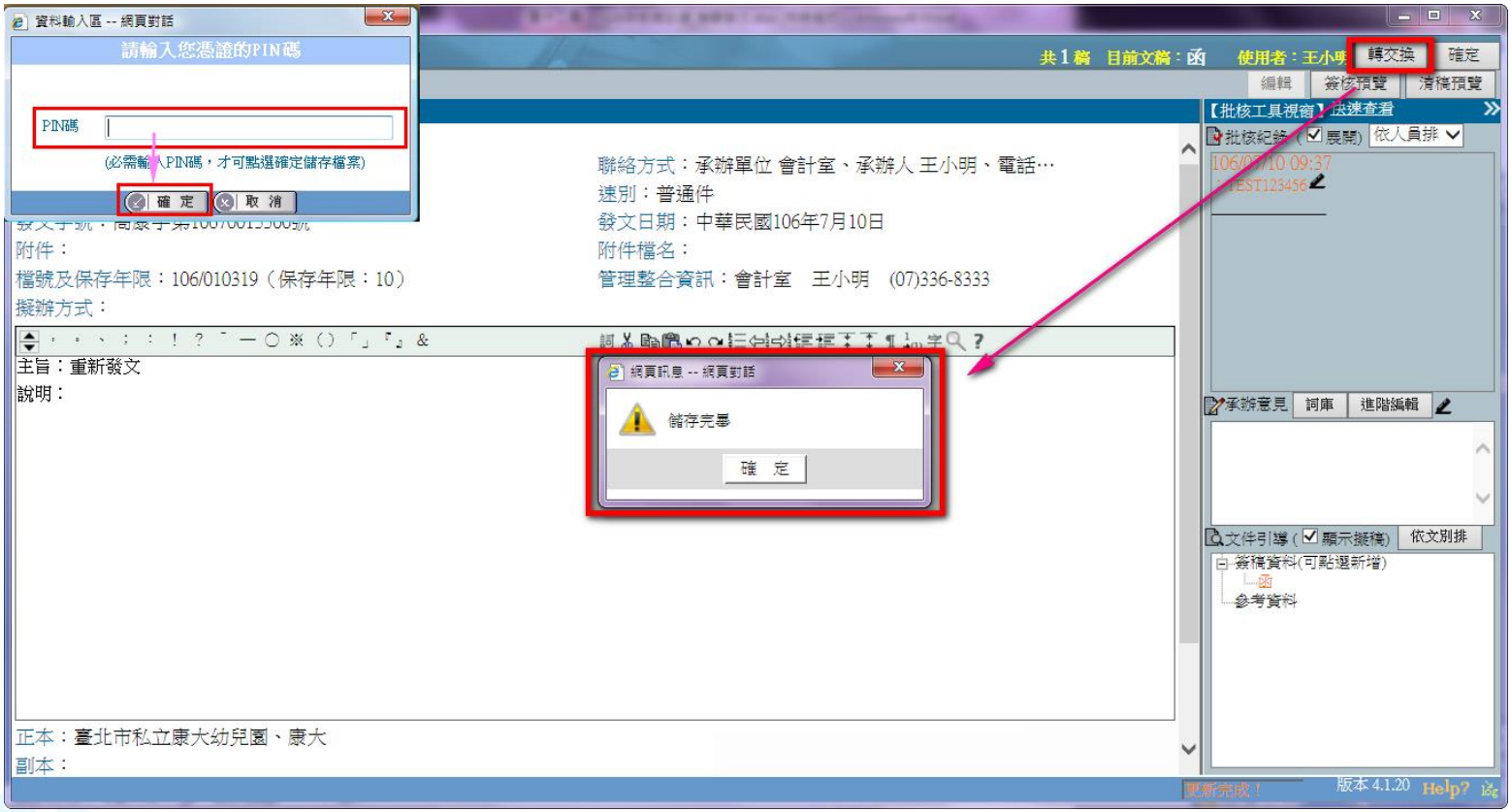

# (三)重新發文作業

## 方法一:選擇一文多發或行文單位保密（分址分文）（F）

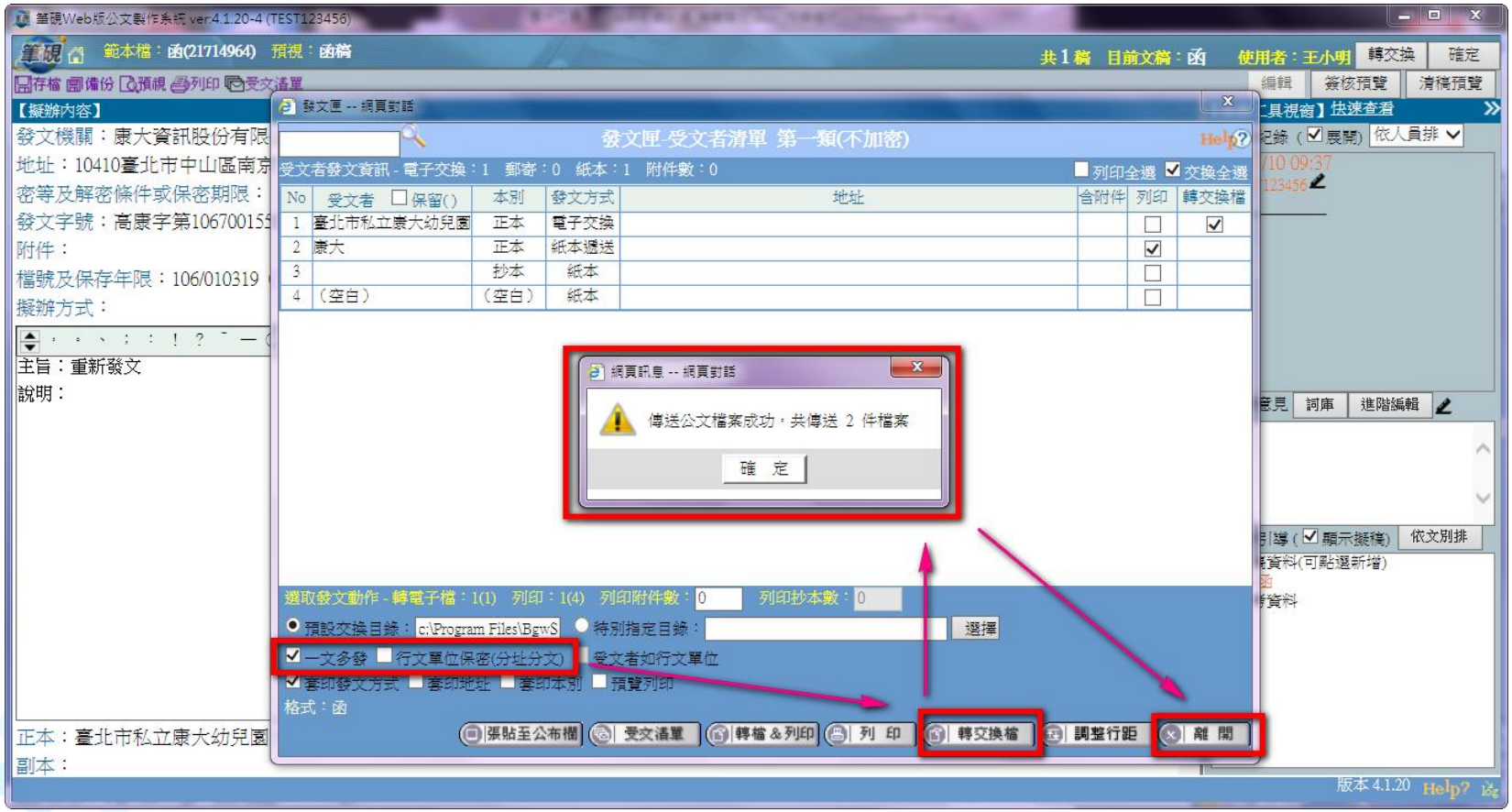

# (三)重新發文作業

## 方法一:上傳公文管理系統(D)

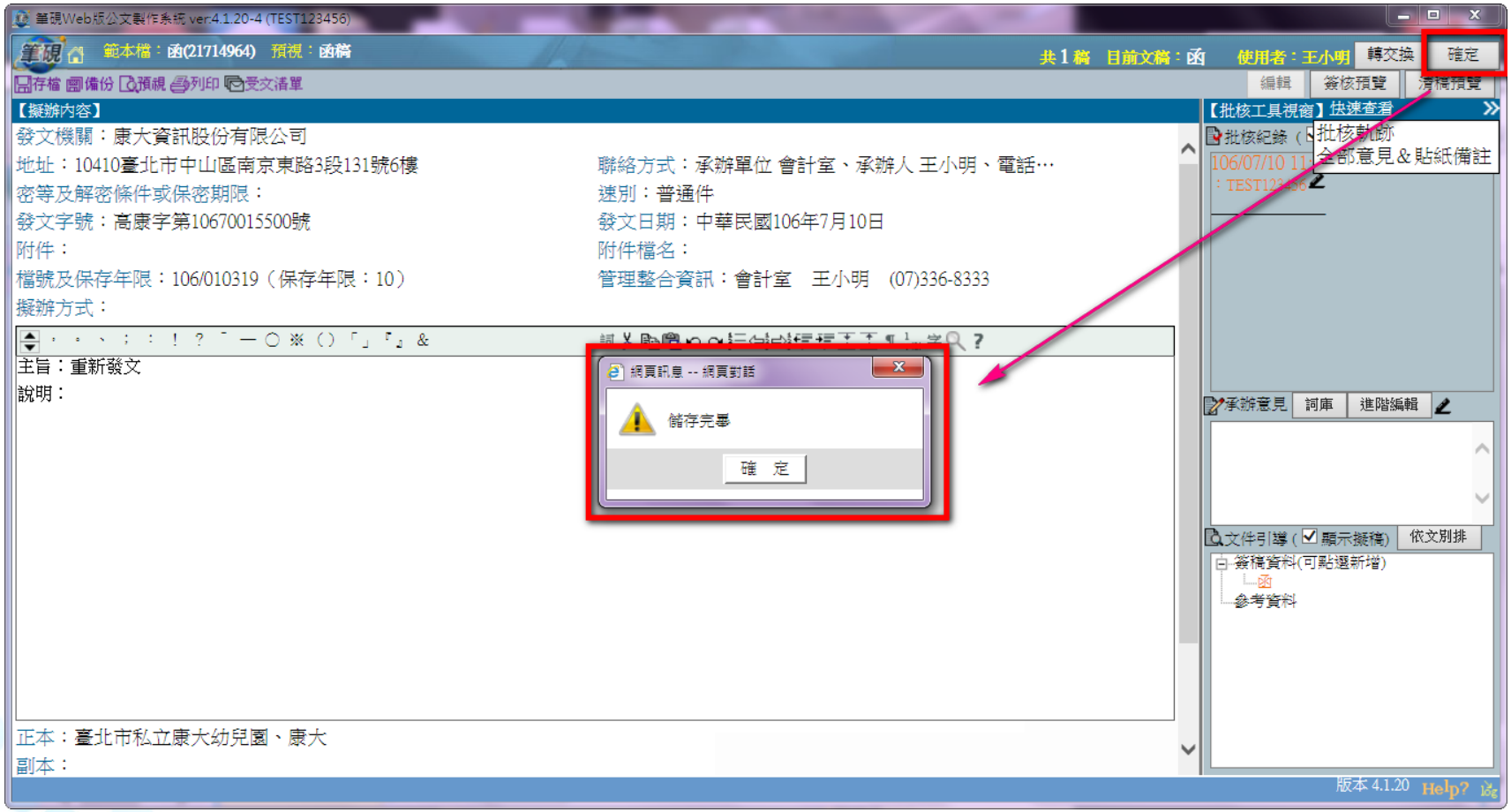

# (三)重新發文作業

## 方法一:按「確定送發」(H)

現在位置 ：機關發文 >> 待辦案件 >> 待發文

| | 發文文號 | 發文字第 | 發文性質 | 發文日期 | 公文文號 | 主旨 |
|---|---|---|---|---|---|---|
| 1. | 10670015500 | 高市康小2 | 一般公文 | 106/07/10 | 10670015500 | 重新發文 |

新　增　更　新　確定送發　刪　除　開啟公文製作　回上一頁

# (三)重新發文作業

## 方法二:重新發文作業

### 步驟一(A, B, C, D, E)

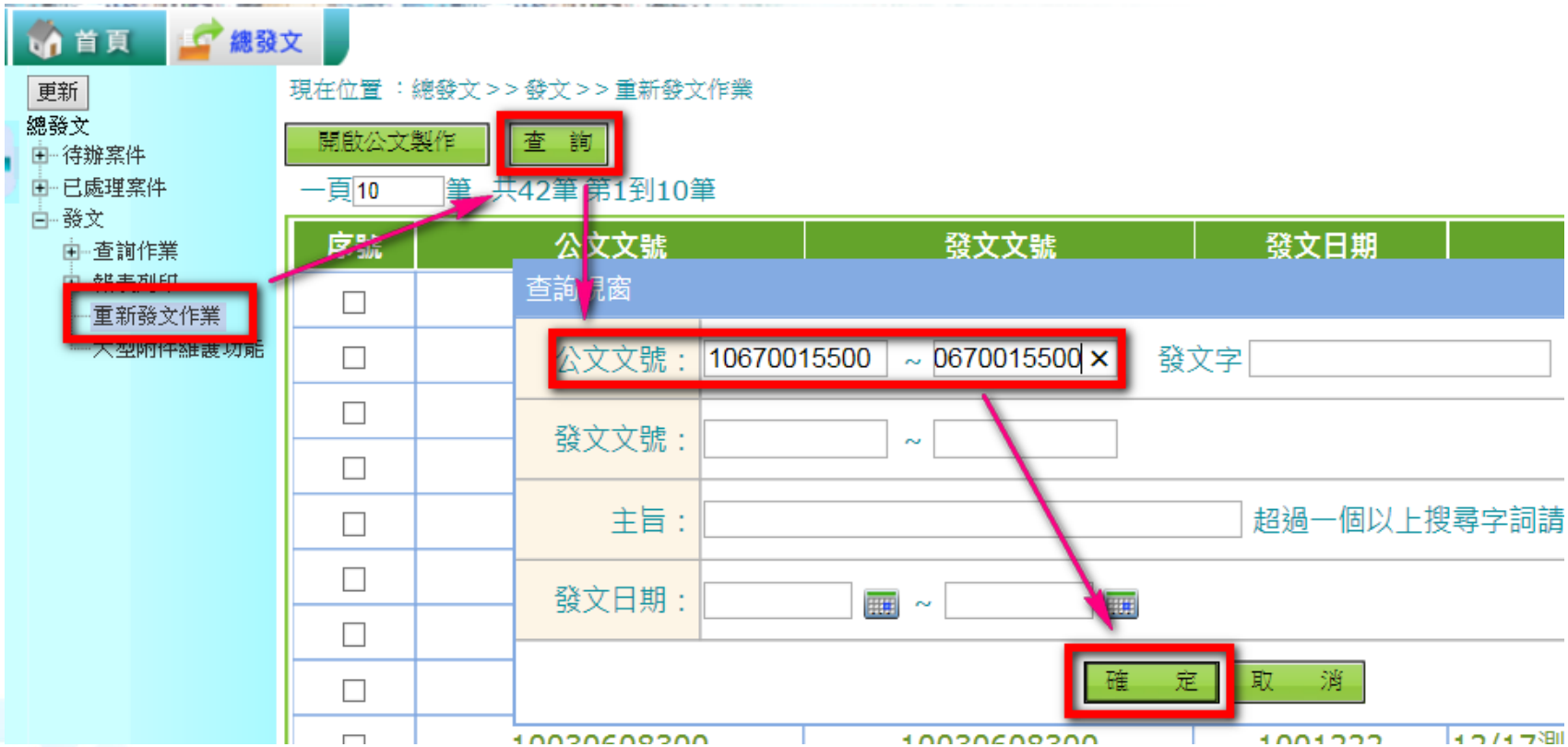

# (三)重新發文作業

## 方法二:重新發文作業

### 步驟一(F)

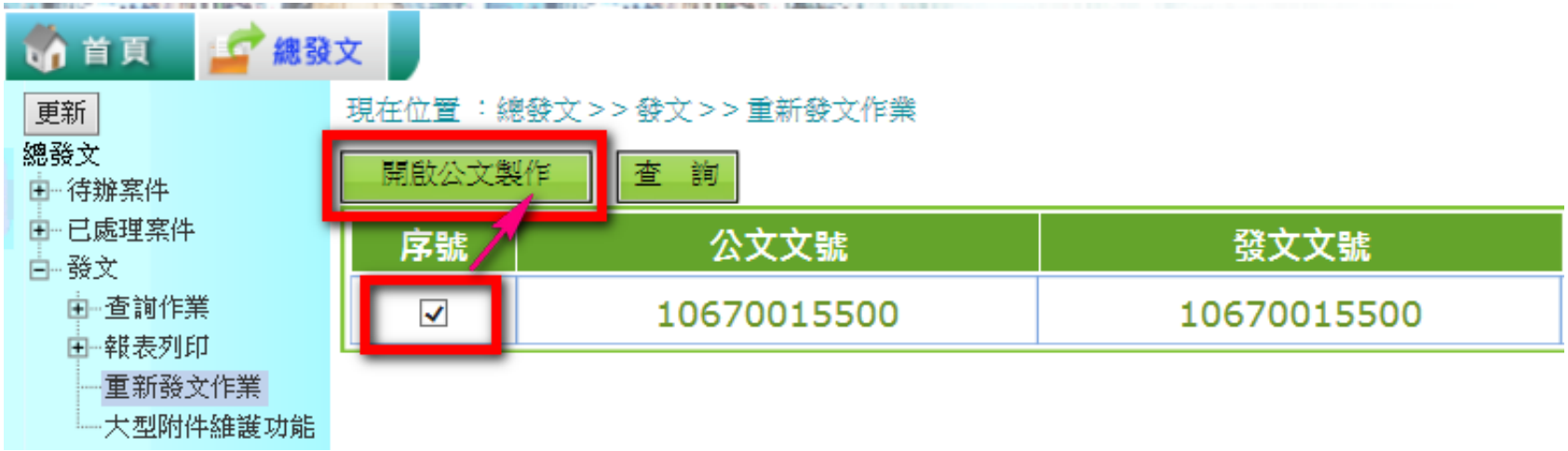

# (三)重新發文作業

## 方法二:重新發文作業

### 步驟二(A, B)

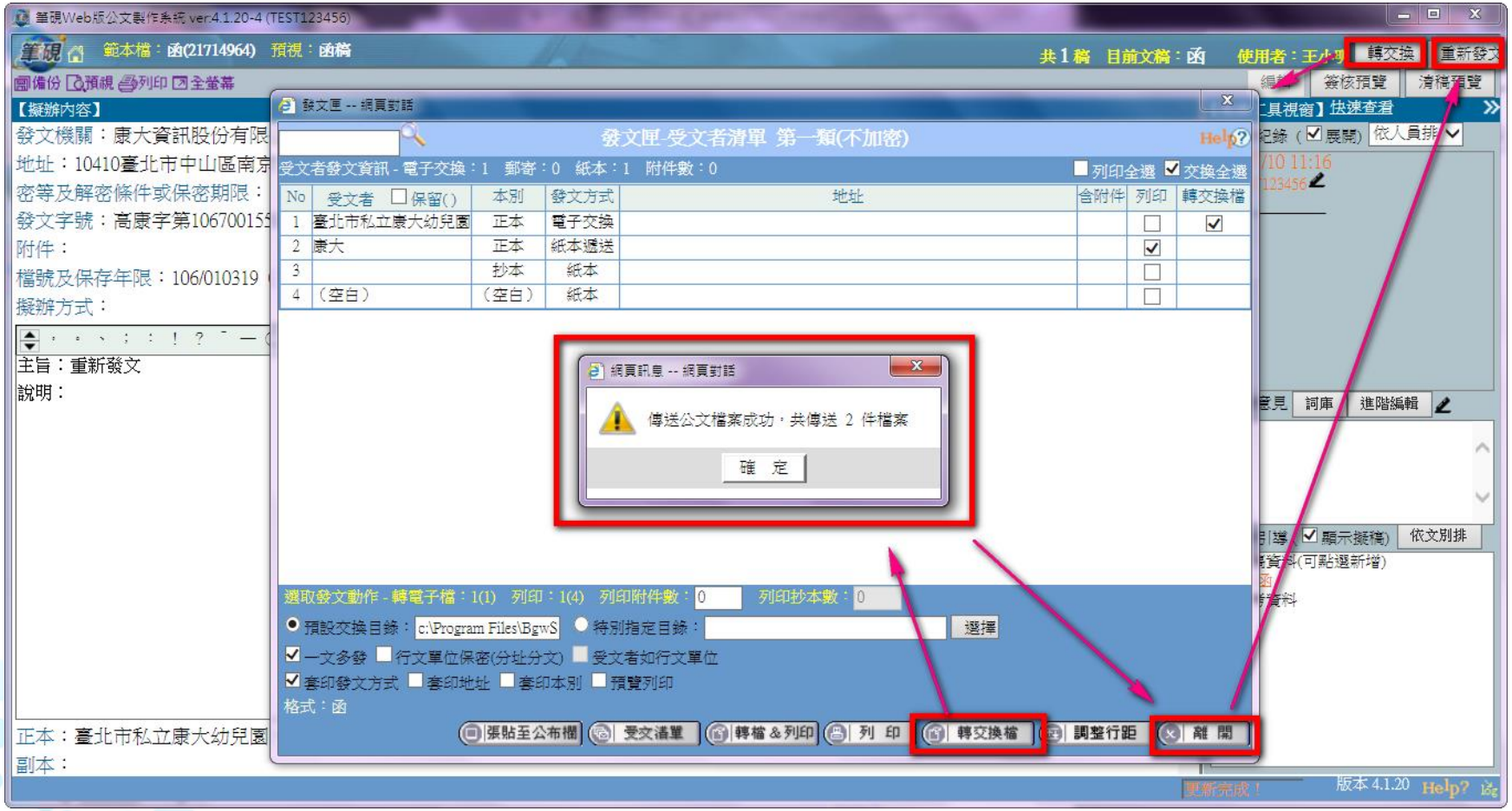

# 一、系統案例說明

## (四)發文整合清單

發文→查詢作業→輸入發文日期→
轉入eClient資料→確定

# (四)發文整合清單

步驟一：(A, B, C)

# (四)發文整合清單

高雄市政府 Kaohsiung City Government 第二代公文整合系統

## 步驟一:未展開受文者(D)

| 序號 | 發文日期 | 發文文號 | eClient發文時間 | 收文機關數 | 系統確認數 | 使用者確認數 | 發文異常、退文數 |
|---|---|---|---|---|---|---|---|
| 1 | 102/09/10 | 10205127400 | 102/09/10 09:21:44 | 567 | 4 | 555 | 0 |
| 2 | 102/09/10 | 10205135300 | 102/09/10 10:41:59 | 19 | 0 | 19 | 0 |
| 3 | 102/09/10 | 10205170500 | | 1 | 0 | 0 | 0 |
| 4 | 102/09/10 | 10230603100 | 102/09/10 09:26:43 | 2 | 0 | 2 | 0 |
| 5 | 102/09/10 | 10230607300 | 102/09/10 16:17:18 | 1 | 0 | 1 | 0 |
| 6 | 102/09/10 | 10230610300 | 102/09/10 10:41:59 | 1 | 0 | 1 | 0 |

# (四)發文整合清單

## 步驟一:展開受文者(E)

現在位置：總發文>>發文>>查詢作業>>發文整合清單

| | |
|---|---|
| *發文日期： | 1020910 00 : 00 ～ 1020911 23 : 59 |
| 發文文號： | 10230603100 ～ 10230603100 |
| eClient發文狀態： | 請選擇 |
| 是否展開受文者： | 是 |

查詢 列印 取消 轉入eClient資料

| 序號 | 發文日期 | 發文文號 | 收文機關 | eClient發文時間 | 系統確認時間 | 使用者確認時間 | 發文狀態 |
|---|---|---|---|---|---|---|---|
| 1 | 102/09/10 | 10230603100 | 397870000A 高雄市桃源區公所 | 102/09/10 09:26:43 | 102/09/10 09:49:18 | 102/09/10 10:09:29 | 使用者確認 |
| 2 | 102/09/10 | 10230603100 | 397010000A 本處職工管理科 | 102/09/10 09:26:43 | 102/09/10 09:49:18 | 102/09/10 10:06:42 | 使用者確認 |