天主教明誠高級中學暨實驗小學校園週報

2025 年 2 月 24 日　　113(2)第 3 週週報

校園記事(2/24—3/3)

1. 114 年 2 月 26 日(三)高中部升旗典禮。
2. 114 年 2 月 26 日(三)國中部第 6 節班會第 7 節班級活動，高中部社團。
3. 114 年 2 月 26 日(三)18：00 辦理本年度澳洲遊學說明會，地點：圖書館。
4. 114 年 2 月 28 日(五)和平紀念日，放假一天。

榮譽榜

中學部

❖國中一年級 王〇雪、蔣〇清同學參加高雄市 113 學年度國中小自由軟體教學應用競賽~SCRATCH 程式設計競賽榮獲國中生活應用組佳作。

❖國中二年級 林〇潔、林〇庭、張〇心同學參加高雄市 113 學年度國民中學英語文競賽~英文單字競賽入選決賽。

小學部

一年級	林〇宇	113 年第 11 屆超越盃全國競賽數學 T&AMC1	特優獎
	施〇城	第十屆鹿耳門媽盃全國圍棋公開賽 圍棋比賽 丙組	第三名
二年級	歐〇心	113 年第 11 屆超越盃全國競賽數學 T&AMC2	傑出獎
		木森英語童軍營	表現優異
		紅十字會三小時安全教育體驗活動，用心學習自我保護與基礎急救技能	表現優良
	陳〇宇	2024 卓越盃數學全國競賽 2 年級組	銅質獎
		2024 卓越盃閱讀全國競賽 2 年級組	優選獎
	鄭〇辰	2024 卓越盃數學全國競賽 2 年級組	進步獎
	蔡〇喨	2024 卓越盃閱讀全國競賽 2 年級組	優選獎
	葉〇妤	高雄市第十四屆打狗盃全國圍棋錦標賽 圍棋晉級組	季軍
	張〇承	113 年第 11 屆超越盃全國競賽數學 T&AMC2	傑出獎
	林〇頡	113 年第 11 屆超越盃全國競賽中文閱讀素養 2 年級	優學獎
		113 年第 11 屆超越盃全國競賽數學 T&AMC2	優等獎
	柯〇丞	113 年第 11 屆超越盃全國競賽中文閱讀素養 2 年級	傑出獎
	賈〇庭	2024 卓越盃閱讀全國競賽 2 年級組	優選獎
三年級	鄭〇儒	113 年第 11 屆超越盃全國競賽數學 T&AMC3	特優獎
		113 年第 11 屆超越盃全國競賽中文閱讀素養 3 年級	優學獎
	鄭〇婕	113 年第 11 屆超越盃全國競賽數學 T&AMC3	傑出獎
	林〇恩	113 年第 11 屆超越盃全國競賽數學 T&AMC3	傑出獎
	王〇恆	巨城乒乓桌球 A 級訓練認證	合格
	楊〇棋	113 年第 11 屆超越盃全國競賽數學 T&AMC3	傑出獎
	陳〇涵	113 年第 11 屆超越盃全國競賽數學 T&AMC3	優學獎
四年級	吳〇曦	113 年第 11 屆超越盃全國競賽數學 T&AMC4	優等獎
		113 年第 11 屆超越盃全國競賽中文閱讀素養 4 年級	菁英獎
		2024 卓越盃數學全國競賽 4 年級組	銅質獎
		2024 卓越盃閱讀全國競賽 4 年級組	銅質獎
	林〇弘	2024 卓越盃數學全國競賽 4 年級組	進步獎
	林〇凡	113 年第 11 屆超越盃全國競賽數學 T&AMC4	傑出獎
		113 年第 11 屆超越盃全國競賽中文閱讀素養 4 年級	優學獎
		2024 卓越盃閱讀全國競賽 4 年級組	銀質獎
		2024 卓越盃數學全國競賽 4 年級組	優選獎
	許〇硯	高雄市 113 學年度四維中區國小英語讀者劇場比賽 B 組 指導教師:劉亦珊老師、林秀玲老師	優等
	黃〇維	全民英檢初級　聽力與閱讀	合格

	陳〇琳	2024 卓越盃閱讀全國競賽 4 年級組	金質獎
		2024 卓越盃數學全國競賽 4 年級組	優選獎
五年級	陳〇杰	113 年第 11 屆超越盃全國競賽數學 T&AMC5	優學獎
	黃〇熙	113 年第 11 屆超越盃全國競賽中文閱讀素養 5 年級	傑出獎
		113 年第 11 屆超越盃全國競賽數學 T&AMC5	優學獎
	李〇呈	113 年第 11 屆超越盃全國競賽數學 T&AMC5	優學獎
		2024 卓越盃閱讀全國競賽 5 年級組	銅質獎
	藍〇進	113 年第 11 屆超越盃全國競賽數學 T&AMC5	特優獎
	陳〇佑	113 學年度國中小校園自由軟體教學應用競賽實施計畫-創意 101:SCRATCH 程式設計競賽 國小遊戲組 指導教師:蘇吉信老師	佳作
	黃〇勝	113 學年度國中小校園自由軟體教學應用競賽實施計畫-創意 101:SCRATCH 程式設計競賽 國小動畫組 指導教師:陳素玲老師	佳作
六年級	潘〇宸	113 年第 11 屆超越盃全國競賽英語閱讀素養 6 年級	菁英獎
		113 年第 11 屆超越盃全國競賽數學 T&AMC6	傑出獎
	鄭〇翰	2024 卓越盃數學全國競賽 6 年級組	銅質獎
	劉〇妍	2024 卓越盃數學全國競賽 6 年級組	銅質獎

❖113 學年度第一學期　喜閱網　閱讀本數計點活動

年級/名次	第一名	第二名	第三名
二年級	郭〇堂	侯〇昇	梁〇聲
三年級	鄭〇芯		
四年級	謝〇呈	謝〇潤	王〇棋
五年級	林〇暄	黃〇睿	
六年級	劉〇甄、賴〇承	吳〇淇	

宣 達 事 項

學 務 處

一、上課鐘響後同學立即進教室，不得於走廊、操場、便利商店、廁所逗留或等待搭乘電梯。

二、夜輔外食訂購規定：

1. 各班訂購物品以型錄為主，不得私自向其他廠商訂購亦不得訂購飲料。
2. 家長自行專送者不得替其他同學代送。
3. 沒夜輔同學不得替夜輔同學買外食。
4. 違反夜輔外食訂購規定（包含訂購型錄外物品或飲料），由學務處代為保管至 19 時 30 分，放學時歸還。

三、騎車申請停放學校注意事項

1. 申請騎乘機車到校同學於校門前熄火並將車牽進學校停放。
2. 僅限經核准個人上放學騎乘，不得搭載同學。
3. 離開時須將車簽出校門後才可發動，一律右轉中華路慢車道離開。
4. 違反上述規定者，取消機車停放學校資格。

四、3 月份假日行為輔導：3/8、3/15、3/29(下午 13-14 時、下午 14-15 時)、輔導銷過社區服務：3/29(下午 13-15 時)，請參加同學穿著學校制服或運動服按時參加。

五、反詐騙宣導資料：

遇到社群平臺一頁式廣告詐騙? 申請退款流程說明!

透過社群平臺(Facebook、Line、Instagram等)購物，滿心期待打開包裹，卻發現是實品與當初廣告介紹落差甚大的 跨境商品?

📍165提供 申請退款 步驟:

1、物流業者宅配到府--直接聯繫物流業者、由物流業者退款。

2、超商取貨付款--透過各超商提供之申訴管道，請其居中協調。

3、同步進行--利用包裹託運單上寄件人聯繫方式持續申請。

提醒您，📌切勿透過社群平臺購物，消費權益無法獲得保障!

選擇具有良好商譽的拍賣平臺購物，較能避免遇到詐騙或消費糾紛的狀況

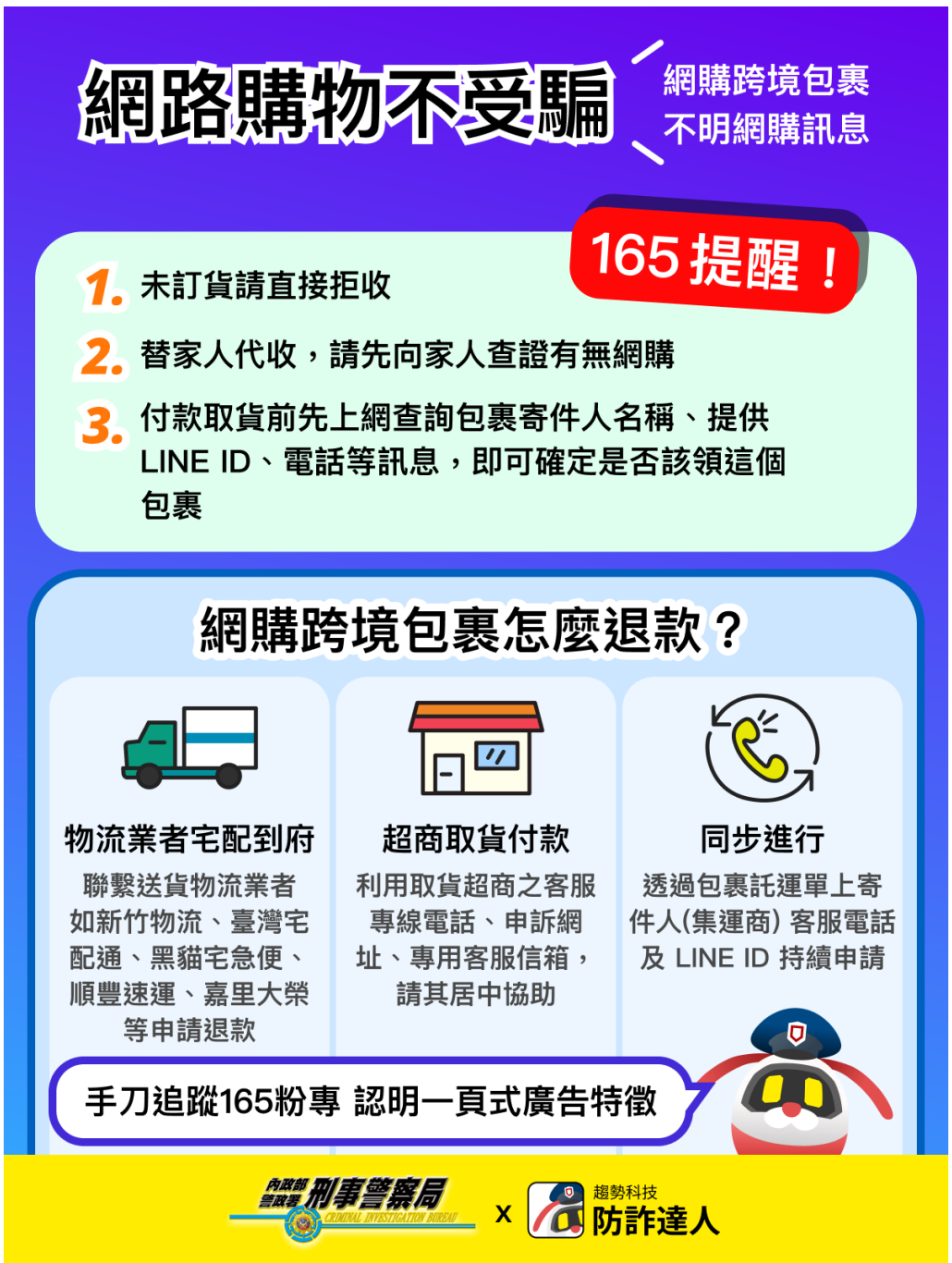

總 務 處

一、114 年 02 月 28 日（星期五）和平紀念日放假。

二、搭乘交通車請勿在車內喧鬧、嘻戲、來回走動，以確保安全。

三、請同學上下車時,應注意測後方有無人車行經，避免發生車禍，確保安全。

四、明誠中學交通車時間更動通知

114 年 02 月 24 日（星期一）	上學正常	放學校車開出 19:40
114 年 02 月 25 日（星期二）	上學正常	放學校車開出 19:40
114 年 02 月 26 日（星期三）	上學正常	放學校車開出 16:50
114 年 02 月 27 日（星期四）	上學正常	放學校車開出 19:40
114 年 02 月 28 日（星期五）	和平紀念日	放假

輔 導 室

一、114 年 2 月 26 日(三)本學期國中技藝教育開始上課。

二、114 年 2 月 26 日(三)下午第六、七節辦理十二年國教適性入學宣導，對象：國三同學，地點：信德廳。

圖 書 館

一、113(2)中學生網站暨校內閱讀心得寫作及小論文寫作比賽實施時間：

「閱讀心得寫作」2/1 至 3/10 中午 12:00 截止。

「小論文寫作」2/1 至 3/15 中午 12:00 截止。

二、本學期第一次【晨讀】時間：2 月 27 日(四)。

祈禱詞

禧年是什麼？

禧年”是一個特殊年份的名稱：它似乎來自用於宣布禧年開始所使用的工具：yobel，公羊的角，此號角聲宣布贖罪日（Yom Kippur）。這個節日每年都慶祝，但是當它恰逢禧年的開始時，就有了特殊的意義。我們可以在聖經中發現一個初始概念：每 50 年召開一次，因為這是 “額外 “的一年，每七個安息年出現一次（參見肋 25：8-13）。雖然很難實現，但這一年要求重建與天主、他人以及受造界之間的正確關系，包括赦免債務、歸還被轉讓的土地和土地的休息。

路加福音引用依撒意亞先知的話，以同樣的方式描述了耶穌的使命：” 上主的神臨於我身上，因為他給我傅了油，派遣我向貧窮人傳報喜訊，向俘虜宣告釋放，向盲者宣告復明，使受壓迫者獲得自由，宣布上主恩慈之年。”（路 4：18-19；參見依 61：1-2）。耶穌的這些話也在其日常的接觸和關系中成為解放和悔改的具體行動。

博尼法奇烏斯八世在 1300 年宣布第一個禧年，也被稱為 “聖年” ，因為這是一段體驗天主的聖德能改變我們的時間。隨著時間的推移，慶祝的頻率發生了變化：一開始以百年為周期，後來在 1343 年由克雷孟六世改為 50 年，1933 年由保祿二世再改為 25 年。也有一些 “特殊 “的時刻：例如 1933 年，庇護十一世宣布了特殊聖年為紀念耶穌救贖世界，2015 年，教宗方濟各宣布了慈悲聖年。慶祝禧年的方式也有所改變：最初是前往聖伯多祿和聖保祿的羅馬大殿，即以朝聖的方式，後來又增加了其他標志，比如聖門。通過參加聖年信徒可以獲得大赦。